

SECRETARIA GENERAL DE RELACIONES INTERINSTITUCIONALES
RECTORADO - UNNE
Pl cido Mart nez 1383 - 3400 - Corrientes - Argentina
Tel.: +54 379 4425314 - Tel/Fax: +54 379 4464483
cooperacioninternacional@comunidad.unne.edu.ar
relint.unne.edu.ar



UNNE
UNIVERSIDAD NACIONAL DEL NORDESTE
www.unne.edu.ar



UNIVERSIDAD NACIONAL
DEL NORDESTE

*Construyendo Democracia, Excelencia Acad mica
y Responsabilidad Social.*

CORRIENTES - CHACO
REP BLICA ARGENTINA



GUIA DEL ESTUDIANTE INTERNACIONAL





Mensaje de Bienvenida de la Rectora

La Universidad Nacional del Nordeste fue creada en 1956 y ha tenido como objetivo primordial satisfacer las exigencias de educación y cultura superior en el Nordeste de Argentina. Por ello ha contribuido a la constitución de las Universidades Nacionales de Misiones, Formosa y Chaco Austral, y es reconocida como una institución clave y pionera para el desarrollo regional.

La UNNE sostiene un compromiso permanente como servicio público y social, garante de la igualdad de oportunidades educativas. Tiene sedes en las provincias de Corrientes y Chaco, con tres campus universitarios y con la creación de las extensiones rurales se ha logrado la expansión y prestación del servicio educativo en lugares alejados de los grandes centros urbanos.

Hoy concentra la mayor masa crítica de docencia e investigación de la región, es una de las universidades con más matrícula en el país, destacándose por una variada oferta académica (de grado y posgrado), una intensa producción científica, y un importante trabajo para la vinculación y transferencia a la comunidad.

La UNNE integra el grupo de universidades del Norte Grande Argentino y en la actuación en la Zicosur Universitaria, promueve el acompañamiento a los gobiernos de la región en el desarrollo y el fortalecimiento del corredor biocéntrico asociando a las Universidades del Norte Grande con las del Paraguay, Bolivia, Chile y Brasil.

Además, nuestra Universidad es una de las más activas de la Argentina en cuanto a programas internacionales, participación en redes académicas y en convenios con universidades extranjeras para la movilidad estudiantil, docente y de gestión.

Como institución creemos que la cooperación internacional y el encuentro intercultural de estudiantes, académicos y gestores es un camino fértil para fortalecer las políticas de calidad, el intercambio solidario de saberes y desarrollar una formación respetuosa de las diversidades culturales y de la convivencia en paz. Sean bienvenidos a esta Casa, no sólo para formarse como estudiantes sino como personas, compartiendo experiencias con los pares y conociendo la riqueza cultural y el patrimonio histórico y natural que ofrece la biodiversidad de esta Región del Nordeste Argentino. Los invito a ustedes a ser parte de estos procesos, parte de la Universidad del Sol.

Prof. María Delfina Veirav



UNIVERSIDAD NACIONAL DEL NORDESTE

María Delfina VEIRAVE - rectora@unne.edu.ar
RECTORA

Mario H. URBANI - vicerector@unne.edu.ar
VICERECTOR

Gustavo A. TRIPALDI - cooperacioninternacional@comunidad.unne.edu.ar
SECRETARIO GENERAL DE RELACIONES INTERINSTITUCIONALES

EQUIPO DE INTERNACIONALIZACION DE LA EDUCACION SUPERIOR

Fatima Abad Meneses
Franco Calvo
Luis Ariel de Olivera
Federico Roibon
Inti Ahu Ruiz
María Florencia Terraes

cooperacioninternacional@comunidad.unne.edu.ar
Placido Martínez 1383 – C.P. 3400 – Corrientes – Argentina
Tel.: +54 379 4425314 – Tel/Fax: +54 379 4464483
relint.unne.edu.ar

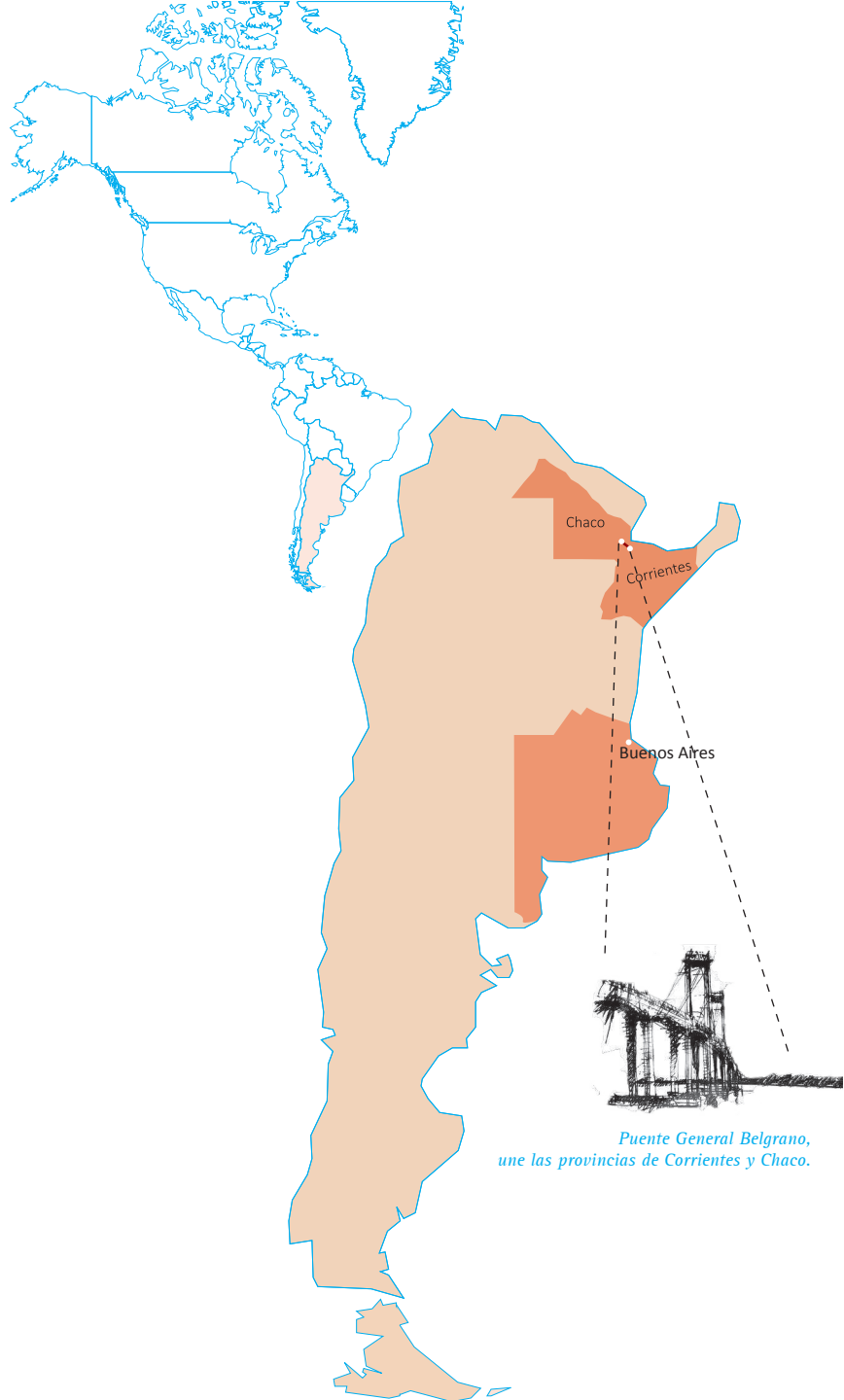

*Puente General Belgrano,
une las provincias de Corrientes y Chaco.*

AUTORIDADES DE LAS UNIDADES ACADÉMICAS

Miguel Angel BARRETO
Facultad de ARQUITECTURA Y URBANISMO

Federico A. VEIRAV
Facultad de ARTES, DISEÑO Y CIENCIAS DE LA CULTURA

Mario Hugo URBANI
Facultad de CIENCIAS AGRARIAS

Maria de los Arcos MARTINEZ
Facultad de CIENCIAS ECONÓMICAS

Viviana GODOY GUGLIEMONE
Facultad de CIENCIAS EXACTAS Y NATURALES Y AGRIMENSURA

Alejandro Daniel BAEZ
Facultad de CIENCIAS VETERINARIAS

Mario Roberto VILLEGAS
Facultad de DERECHO Y CIENCIAS SOCIALES Y POLÍTICAS

Analía Silvia GARCIA
Facultad de HUMANIDADES

Gerardo Omar LARROZA
Facultad de MEDICINA

José Leandro BASTERRA
Facultad de INGENIERÍA

Mara Adelina GUIGLIONI
Facultad de ODONTOLÓGICA

Ingrid Geraldine MELIS
Instituto de CIENCIAS CRIMINALÍSTICAS Y CRIMINOLÓGICAS

RED DE RESPONSABLES DE COOPERACIÓN INTERNACIONAL DE LAS UNIDADES ACADÉMICAS

Carlos Eduardo BURGOS - carloseduardo.burgos@gmail.com
Facultad ARQUITECTURA Y URBANISMO

Daniela VALDEZ - secacad@artes.unne.edu.ar
Facultad de ARTES, DISEÑO Y CIENCIAS DE LA CULTURA

Maria Esperanza SARTOR - mariasartor@agr.unne.edu.ar
Facultad CIENCIAS AGRARIAS

Patricio GONZALEZ - patricio.gonzalez@eco.unne.edu.ar
Facultad CIENCIAS ECONÓMICAS

Mara Celina GODOY - mcgoday@exa.unne.edu.ar
Facultad CIENCIAS EXACTAS Y NATURALES Y AGRIMENSURA

Eduardo LLANO - secext@vet.unne.edu.ar
Facultad CIENCIAS VETERINARIAS

Susana SURT - secretariarelationsin@dch.unne.edu.ar - susasurt@hotmail.com
Facultad DERECHO Y CIENCIAS SOCIALES Y POLÍTICAS

Santiago MENDOZA - srivt@hum.unne.edu.ar
Facultad HUMANIDADES

Pablo LOPEZ HORDT - medicina.cooperacioninternacional@med.unne.edu.ar
Facultad MEDICINA

Ing. Mario de Bortoli - m_debortoli@yahoo.com.ar
Ing. Daniel Bernard (estudiantes) - daniel.bernad22@gmail.com
Facultad INGENIERÍA

Alejandra GILI - magili@hotmail.com - internacional@odn.unne.edu.ar
Facultad ODONTOLÓGICA

Javier Comolli - javiercomolli@gmail.com
Instituto CIENCIAS CRIMINALÍSTICAS Y CRIMINOLÓGICAS

Gustavo Guissiano - gustavoguisiano@yahoo.com.ar
INSTITUTO DE MEDICINA REGIONAL



UNNE EN CIFRAS

4 CAMPUS UNIVERSITARIOS

Campus Resistencia
Campus Libertad
Campus Sargento Cabral
Campus de la Reforma

1 CAMPUS VIRTUAL

UNNE VIRTUAL

183 OFERTA ACADÉMICA

57 Carreras de pre-grado
66 Carreras de grado
60 Carreras de posgrado

5119 DOCENTES

1197 INVESTIGADORES

55431 ESTUDIANTES

51629 Estudiantes de grado
3802 Estudiantes de posgrado

3154 GRADUADOS
POR AÑO

UNNE INTERNACIONAL

200 MOVILIDADES
ESTUDIANTILES

Incoming / Outgoing

60 MOVILIDADES
DOCENTES Y GESTORES

Incoming / Outgoing



INFORMACIÓN GENERAL

VIAJES Y TRASLADOS:

AEROPUERTO INTERNACIONALES

AEROPUERTO INTERNACIONAL DE EZEIZA “MINISTRO PISTARINI”

Autopista Tte. Gral. Ricchieri Km 33,5 - (B1802EZE).
Ubicado en la Localidad de Ezeiza, a 35 km de Buenos Aires. Tel: +54 11 5480 2500

AEROPUERTO INTERNACIONAL DOCTOR FERNANDO PIRAGINE NIVEYRO

Ruta Nacional Km 12, Ciudad de Corrientes – Provincia de Corrientes – Argentina
Tel fono: +54 (0) 3783 458-684
Ubicado a 10 km del centro de la ciudad de Corrientes.

TRASLADOS

REMIS

Tel fonos: +54 379 446 4446

En el Aeropuerto de Corrientes podrá contratar Taxis y Remises para el traslado hasta la ciudad de Corrientes o Resistencia. Asimismo, el tiempo estimado del viaje entre las dos provincias entre oscila entre los 25 y 40 minutos, según la densidad del tráfico en el horario de arribo.

AEROPUERTO INTERNACIONAL DE RESISTENCIA “JOSÉ DE SAN MARTÍN”

Ruta Nacional 11, Km 1003,5 - Resistencia-Chaco.
Ubicado a 5 km del microcentro y a 14 km de la Ciudad de Corrientes.
Tel: +54 362 444 6009

TRASLADOS

Taxis habilitados en el aeropuerto.

Tel fonos: +54 362 442 9443 / 442 0932.

REMIS

Tel fono: +54 362 445 1607

ALOJAMIENTO

Opciones más frecuentes de alojamiento para estudiantes de intercambio:

CORRIENTES - CORRIENTES

CORRIENTES

Buenos Aires 508. Tel: 3794-4469474
hostelcorrientes@live.com.ar

CATEDRAL

San Lorenzo 1097. Tel: 379-155010008
reservas@catedralhostel.com

DPTO. VERRASTRO

Belgrano 998. Tel: 0379 469-2604
gerenciaverrastro@gmail.com

TAJY ESTUDIO

Chaco 1250. 0379-154524763
adsivori@gmail.com

HOTEL CONFIANZA

Mendoza 1127. Tel: 3794-4426556
hotelconfianza@gmail.com

ANDE ROGA

Carlos Pellegrini 1765. Tel:3794-4439401 /379154552138
nanderogahotel@hotmail.com.ar

APART HOTEL RIVADAVIA

Rivadavia 1379. Tel: 3794-4521536
apart_rivadavia@hotmail.com

ASTRO

Bolvar 1285. Tel: 3794-4466112 / 3794-4466125
contacto@astroapart.com

RESISTENCIA - CHACO.

COLÓN HOTEL Y APART.

Santa María de Oro N° 143. Tel: 0362-4422861/0362-4422862/0362-4422863/ Wpp: 0362-15-4228733
rhotelcolon@gigared.com; colonhotelyapart@gmail.com

HOTEL ATRIUM.

Av. Hermandarias N° 249. Tel: 0362-4442627 / 0362-4442088
marcelopajor@hotmail.com

HOTEL DIAMANTE.

Av. Belgrano N° 379. Tel: 0362-4432127
info@hoteldiamantechaco.com.ar

HOTEL MARCONI

Juan D. Perón N° 352. Tel: 0362-4421978
contacto@hotelmarconi.com.ar

HOTEL ROYAL

Obligado N° 211. Tel: 0362-4439694; 0362-4444466
royalhotel@ciudad.com.ar; granhotelroyal@gmail.com

RESIDENCIAL BARILOCHE

Obligado N° 239. Tel: 0362-4421412; 0362-4420685;
Wpp:0362-15-4100592
residencialbariloche@hotmail.com

Consultar por residencia estudiantil y otras opciones:
cooperacioninternacional@comunidad.unne.edu.ar



MONEDA

El peso (símbolo: \$, ISO 4217: ARS) es la moneda nacional de la República Argentina desde 1992, cuando reemplazó al austral.

Para cambiar dinero en las casas de cambio oficiales y bancos es necesario presentar pasaporte.

No cambiar en la calle ni en los taxis. Existen reportes de entrega de dinero falso en la calle y taxis. En muchos hoteles cambian dinero. Aunque muchas veces la tasa no es la más conveniente.

ELECTRICIDAD

En Argentina la corriente eléctrica es de 220 voltios y las tomas tienen dos orificios cilíndricos (tomas antiguas) o de orificios chatos más uno de descarga a tierra. En la ciudad es fácil conseguir un adaptador para estos enchufes.

Enchufes y Tomas Corriente



Toma 1 y 2: muy común en hoteles y edificios modernos.

Toma 3: se utilizaba en el pasado, poco común.

IDIOMA

El idioma oficial es el castellano. A diferencia de lo que sucede en los demás países hispanoparlantes se utiliza el “vos” para el trato informal, y el “che” para dirigirse a otra persona con la que existe total confianza.

El inglés es la lengua más estudiada entre los habitantes de Argentina, tanto en la educación formal como en la que se practica en forma privada. De todas formas, durante los últimos años, creció el volumen de personas que estudian y hablan portugués.

HORARIO

Hora Local en Buenos Aires = UTC/GMT -03:00 (ART)

TELEFONOS TILES

EMERGENCIAS

- ☎ Central de Emergencia: 911
- ☎ Policía (Comando Radioeléctrico): 101
- ☎ Bomberos: 100
- ☎ Defensa Civil: 103
- ☎ Emergencia Ambiental: 105
- ☎ Emergencia Nutricional: 106

Hospital Escuela “Gral. Jos. F. de San Martín

- ☎ Rivadavia 1250, Corrientes Capital
- ☎ 0379 443-0113

Sanatorio del Norte S.R.L.

- ☎ Carlos Pellegrini 1354, Corrientes Capital
- ☎ 0379 4410410

Gran Hospital Dr. Julio C. Perrando

- ☎ Av. 9 de Julio 1100, Resistencia, Chaco
- ☎ 0362 4442399

Sanatorio Guemes Ace

- ☎ Guemes 501, Resistencia, Chaco
- ☎ 0362- 446500

SERVICIOS

Policía Federal Argentina (Corrientes Capital)

- ☎ Av. Costanera Gral. San Martín 750
- ☎ 0379 442-2022

Policía Federal Argentina (Resistencia, Chaco)

- ☎ Colón 234
- ☎ 0362 442-9129

Banco Patagonia (Corrientes Capital)

- ☎ Carlos Pellegrini 1267
- ☎ Tel: 0379-4468261 / 4468262

Banco de la Nación Argentina (Corrientes Capital)

- ☎ 9 de Julio 1298
- ☎ 0379 442-1935

Banco de la Nación Argentina (Resistencia, Chaco)

- ☎ Av. 9 de Julio 101
- ☎ 0362 444-4068

Banco Patagonia (Corrientes Capital)

- ☎ Juan Bautista Justo 152
- ☎ 0362-4425784 / 4426395

Correo Argentino

- ☎ San Juan 1098. Corrientes Capital.

Correo Argentino

- ☎ Avenida Sarmiento 102. Resistencia. Chaco.

OCA

- ☎ Mendoza 1330. Corrientes Capital.

OCA

- ☎ Av. 25 de Mayo 400. Resistencia. Chaco

DATOS TILES / Info



TRAMITES MIGRATORIOS

Los trámites para el ingreso y residencia de estudiantes internacionales en la Argentina pueden variar según el lugar de realización del trámite, según tu nacionalidad, el tipo de actividad educativa que vas a desarrollar (cursos formales, no formales, parciales, intercambios, prácticas) y la duración de tu estadía. Toda la información respecto a visas para ingresar a la República Argentina se puede consultar en: <https://cancilleria.gob.ar/es/servicios/servicios-para-extranjeros/visas>.

En el caso de estudiantes de intercambio deberán tramitar el siguiente visado:

Visa de estudiante - 365

Estas visas son para estudiar en la República Argentina por un período menor a 365 días. Las visas para estudios - 365 pueden tramitarse ante la Representación Consular de la República Argentina del lugar de residencia del extranjero. El trámite es personal.

Requisitos:

El solicitante deberá presentar la siguiente documentación (en original y copia) ante el Consulado correspondiente:

1. Pasaporte válido con vigencia mínima de 6 meses a la fecha de ingreso al país, y al menos una hoja (dos carillas) en blanco disponible.
2. Dos (2) fotografías actuales 4x4cm, de frente, a color, fondo blanco.
3. Formulario de solicitud de visa completo (preferentemente en forma electrónica) y firmado por el solicitante.
4. Deberá presentar copia del programa de Estudios.
5. Precarga electrónica de datos efectuada por la casa de estudios ante la Dirección Nacional de Migraciones.
6. La casa de estudios deberá estar inscrita en el Registro Nacional Único de Requerientes de Extranjeros (RENURE) y presentar su respectivo número de inscripción. En el caso de no encontrarse el invitante inscripto en el RENURE, se agradecer comunicarse al (54-11) 4317-0200/0303/0337 a fin de efectivizar la inscripción.
7. Acreditación de medios económicos suficientes para solventar estadía y estudios (la autoridad consular podrá requerir resumen de cuenta bancaria, tarjetas de crédito u otro).
8. Para estadías que superen los seis (6) meses, y en caso de viajeros con 16 años cumplidos, certificado de antecedentes penales apostillado o legalizado, emitido por la autoridad competente de los países donde haya residido por más de 1 año durante los últimos 3 años.
9. Para estadías que superen los seis (6) meses, y en caso de viajeros con 16 años cumplidos, compromiso de decir la verdad o declaración jurada de carencia de antecedentes penales en otros países, suscrita ante el consul.
10. Entrevista consular.
11. Si el estudiante es menor, autorización de ambos padres para aplicar a la visa y el nombre del tutor responsable en Argentina.

Costo:

En relación al costo de visado, el mismo puede variar según la nacionalidad (países miembro del MERCOSUR o Extra MERCOSUR) y duración de la estadía, por lo cual deberá entrar en contacto con la Representación Consular de la República Argentina más cercana a su lugar de residencia para verificar los montos vigentes al momento de iniciar el trámite.

Observaciones:

Para iniciar el trámite de visa, deberá tomar contacto con el Consulado correspondiente (al menos 60 días antes del viaje) a fin de concertar una cita y coordinar la presentación de la documentación.

VIDA UNIVERSITARIA

RED DE BIBLIOTECAS UNNE

El objetivo de una Red es compartir recursos e intercambiar información de manera eficiente, a fin de satisfacer la creciente demanda de servicios y productos de información, soporte indiscutido para el mejoramiento de la calidad de docencia, investigación y extensión universitaria.

La Universidad cuenta con una Biblioteca Central y Bibliotecas de Facultades e Institutos, pero no dispone de un Sistema de Bibliotecas que las interconecte y las articule entre sí.

La dispersión geográfica de esta Universidad de carácter regional, cuyas sedes académicas y administrativas se encuentran en las provincias de Corrientes y Chaco y en diferentes Campus, situación que lleva a pensar en el desarrollo de una Red de Bibliotecas, aplicando las nuevas tecnologías de información y comunicación, como medio para resolver uno de los problemas existentes.

BIBLIOTECA CENTRAL

Av. Las Heras 727 - TEL: 0362-4443742
Resistencia - Chaco
redbiblio.unne.edu.ar





DEPORTES

La práctica del Deporte ayuda a los estudiantes a tener una mejor calidad de vida, a adoptar disciplina, compromiso y compañerismo. Es una herramienta que además refuerza la concentración, permite relajar tensiones e integra a los jóvenes para el trabajo en equipo.

La Universidad Nacional del Nordeste le da gran importancia a la actividad física -en todas sus disciplinas-, a la sana competencia en torneos y a la realización de maratones, ofreciendo diversas alternativas, totalmente gratuitas, para que los universitarios puedan acceder a ellas en distintos días y horarios.

En ese sentido, la Dirección de Deportes dependiente de la Secretaría General de Asuntos Sociales, cuenta con una variada oferta de disciplinas tanto en Chaco como en Corrientes.

Para practicar algún deporte, debes acercarte a:

CORRIENTES

Campus Deodoro Roca
Av. Libertad 5460.

RESISTENCIA

Campus Resistencia
Av. las Heras 727.

COMEDORES UNIVERSITARIOS

El rendimiento en el estudio es sensible a una alimentación equilibrada y a unos hábitos alimentarios acordes con las exigencias del estudio. Por ello y teniendo en cuenta que un estudiante debe cuidar muy bien su alimentación, la Universidad brinda un servicio de excelencia en materia alimentaria a través de sus Comedores.

El menú incluye entrada, plato principal, guarnición, postre y pan, y es programado semanalmente por una nutricionista. Para acceder al menú, necesitarás libreta universitaria y abonar el costo del ticket.

Los Comedores de la UNNE funcionan a partir del mes de marzo hasta el mes de diciembre de cada año y funcionan en los tres Campus de la Universidad, dos en Corrientes (Campus Deodoro Roca y Sargento Cabral) y uno en el Campus Resistencia.

CORRIENTES

Campus Deodoro Roca
Av. Libertad 5460.

Campus Sgto. Cabral
Sgto Cabral 2139.

RESISTENCIA

Campus Resistencia
Av. las Heras 727.

CULTURA + IDIOMAS

DEPARTAMENTO DE IDIOMAS

La UNNE cuenta con una unidad educativa con más de 40 años de experiencia en el desarrollo de programas de capacitación, formación y adquisición de Lenguas Extranjeras para niños, adolescentes y adultos.

Los programas de idiomas ofrecen una alternativa de formación académica y capacitación profesional con una cobertura regional en el Nordeste argentino.

SEDE CENTRAL

Roque Sáenz Peña N° 402, 1° piso C.P. 3500
Resistencia - Chaco.

Tel: (+54) 0362 4422583

idiomas@unne.edu.ar

Córdoba 794 (3400) Corrientes Capital

Tel: (+54) (0379) 4425006

extctes@unne.edu.ar

CENTROS CULTURALES UNNE

Cada año se diseña en los Centros Culturales un complejo entramado de propuestas donde confluyen los espacios académicos y los espectáculos dirigidos a distintos sectores del quehacer cultural y al público en general. A su vez, desde el Centro Cultural Universitario en Corrientes y el Centro Cultural Nordeste en Resistencia, se concede un importante espacio a las nuevas expresiones artísticas de perfil crítico y experimental. Con el objetivo de fomentar la producción de los nuevos actores y abordar la cuestión desde perspectivas teóricas, surgen ante los nuevos desafíos que impone el arte contemporáneo.

Ciclos de cine, encuentros de Coros, maratones de Teatro, Clásicas de producción y análisis de obra, Conciertos y Recitales de diferentes géneros musicales, presentaciones de libros y exposiciones son algunas de las actividades que allí se desarrollan. A su vez, los talleres de expresión artística de Dibujo y Pintura, Danzas folclóricas, Música popular, Literario, de Teatro y Expresión Corporal, entre otros, acompañan en el día a día fortaleciendo saberes, aportando técnicas y consolidando los lenguajes propios.

CENTRO CULTURAL NORDESTE

Arturo Illia 355. (3500) Resistencia - Chaco

Tel: (+54) (0362) 4422583

cnextension@unne.edu.ar

CENTRO CULTURAL UNIVERSITARIO

Córdoba 794 (3400) Corrientes Capital

Tel: (+54) (0379) 4425006

extctes@unne.edu.ar

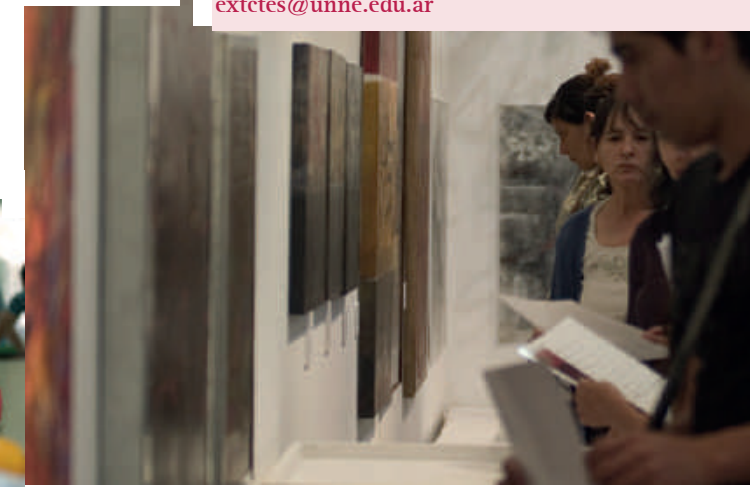



TURISMO

Las provincias de Chaco y Corrientes, como así también el resto de la región NEA poseen numerosos atractivos turísticos cuya visita recomendamos desde la institución. Para más información consulte en:

INSTITUTO DE TURISMO DEL CHACO
Av. Sarmiento 1675. Resistencia - Chaco
Tel: +54 362 4438880
www.chaco.travel

MINISTERIO DE TURISMO MISIONES
Colón 1985 - Posadas - Misiones
Tel: +54 376 4447539 / 40 - 0800 555 0297
ministeriodeturismomisiones@gmail.com
www.misiones.tur.ar

SUBSECRETARIA DE TURISMO DE CORRIENTES
25 de Mayo 1330 - Corrientes
Tel: +54 379 4476036 / 37 int. 105 y 107
corrientesintensa@turismo.corrientes.gov.ar
turismo.corrientes.gov.ar



CORRIENTES

MUSEO PROVINCIAL DE BELLAS ARTES "DR. JUAN R. VIDAL"
San Juan 634
museovidalctes@hotmail.com
www.museovidalctes.es.tl

MUSEO DE ARTESANAS TRADICIONALES FOLCLÓRICAS
Fray José de la Quintana 905
www.artecorrientes.com

TEATRO OFICIAL SAN JUAN DE VERA
San Juan 637
teatrovera@gmail.com
teatrovera.gob.ar



RESISTENCIA

MUSEO DE LAS ESCULTURAS URBANAS DEL MUNDO
Av. de los Inmigrantes 1001
Tel: +54 362 441-5020
www.bienaldelchaco.com

MUSEO PROVINCIAL DE BELLAS ARTES "REN BRUSAU"
Marcelo T. de Alvear 90
Tel: +54 362 445-3054 Ext 227
museo_chaco@gmail.com
www.bienaldelchaco.com

MUSEO HISTÓRICO REGIONAL ICHOALAY
Necochea 456
Tel: +54 362 445-3802
museoichoalay@gmail.com
www.museoichoalay.blogspot.com.ar

GUIDO MIRANDA COMPLEJO CULTURAL PROVINCIAL
Colón 164
Tel: +54 362 442-5421
cultura.g.miranda@ecomchaco.com.ar
www.chaco.gov.ar/guidomiranda



INTERNALIZACIÓN DE LA EDUCACIÓN SUPERIOR

— UNNE INTERNACIONAL —

La Universidad Nacional del Nordeste viene desarrollando institucionalmente, desde el año 1994, sin interrupciones, una Política de Internacionalización de la Educación Superior basada en Valores y Conceptos que emergen de su propio Estatuto, que signan una Universidad regional con alto compromiso hacia el desarrollo sustentable del Territorio. Es por eso que los pilares en que se sustenta esta Política de Internacionalización son: la Internacionalización Integral (Académica, Científica-Tecnológica y de Extensión), la Cooperación Internacional y especialmente la Cooperación Sur-Sur, la Integración Regional y la Integración de la Educación Superior a nivel MERCOSUR y América Latina como ámbito prioritario para la conformación de redes y alianzas estratégicas.

Cabe destacar que lo descrito se profundiza en los Documentos “Lineamientos para la Gestión Institucional 2014-2018 y 2018-2022” que han sido aprobados en las respectivas Asambleas Universitarias, así como los Programas y Proyectos aprobados por el Consejo Superior de la Universidad en materia de Internacionalización de la Universidad. Asimismo, en el año 2019 se ha aprobado por Consejo Superior el Proyecto de Fortalecimiento de la Internacionalización de la Educación Superior, por Resolución N° 736/19, el cual contempla la puesta en marcha del Plan Estratégico de Internacionalización, con los siguientes ejes específicos:

1. Fortalecimiento de la Internacionalización del Currículum - a nivel de grado y posgrado, promoviendo la innovación curricular, la sistemática incorporación de contenidos internacionales y estudios comparados en los planes de estudios, a través de Convocatorias con apoyo financiero.
2. Fortalecimiento de la Internacionalización de los Posgrados de alta calidad académica que ofrece la Universidad.
3. Programa Intercultural de movilidad académica de estudiantes (grado y posgrado) y docentes de la UNNE que integran miembros de la comunidad académica pertenecientes a Pueblos Indígenas.
4. Programa de Competencias Lingüísticas como herramienta para la Internacionalización de la Educación Superior.
5. Estrategias de comunicación interna y externa en materia de Internacionalización, que involucre el fortalecimiento de los sistemas de información de las áreas de relaciones internacionales, tanto a nivel de Rectorado como de las Unidades Académicas.

ASOCIACIONES, CONSORCIOS Y REDES INTERNACIONALES

PROGRAMAS DE MOVILIDAD INTERNACIONAL ESTUDIANTES

DOCENTES - INVESTIGADORES - GESTORES

